

< 연도별 성별 '망막(맥락막, 유리체) 질환 진료실 인원 현황 >

구분	2010년	2011년	2012년	2013년	2014년	2015년	연평균 증가율
전체	832,956	957,884	1,030,095	1,114,068	1,174,890	1,250,866	8.5
남성	376,185	425,453	456,073	490,074	518,332	557,114	8.2
여성	456,771	532,431	574,022	623,994	656,558	693,752	8.7

(단위: 명, %)

< 연도별 '망막' 질환 건강보험 진료비 현황 >

(단위: 백만 원, %)

구분	2010년	2011년	2012년	2013년	2014년	2015년	연평균 증가율
계	199,846	217,630	226,191	247,588	269,967	347,594	11.7
입원	37,944	38,118	41,346	45,393	53,407	66,176	11.8
외래	161,902	179,512	184,845	202,194	216,560	281,418	11.7

< 2015년 '망막(맥락막, 유리체) 질환 인구 10만 명당 진료인원 현황 >

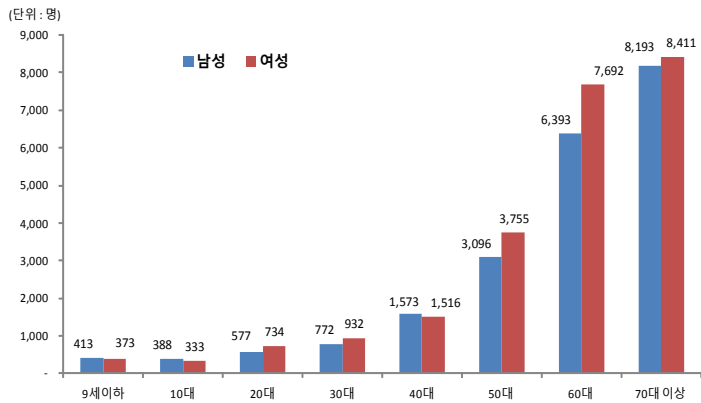

'망막(맥락막, 유리체) 정의

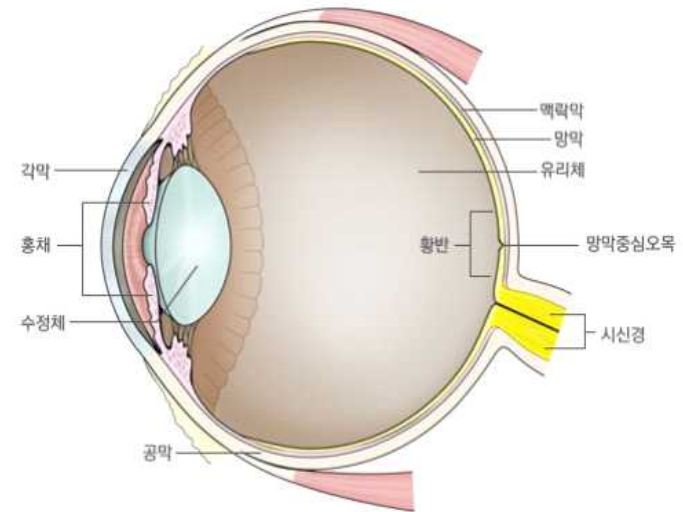

MEDART

< 2015년 '망막(맥락막, 유리체) 질환 연령대별 / 성별 진료인원 현황 >

(단위: 명, %)

구분	전체	9세 이하	10대	20대	30대	40대	50대	60대	70대 이상
계	1,250,866	17,892	19,843	44,151	66,162	134,920	278,594	344,521	344,783
(비율)	(100)	(1.4)	(1.6)	(3.5)	(5.3)	(10.8)	(22.3)	(27.5)	(27.6)
남성	557,114	9,657	11,105	20,737	30,976	70,050	126,226	151,732	136,631
(비율)	(100)	(1.7)	(2.0)	(3.7)	(5.6)	(12.6)	(22.7)	(27.2)	(24.5)
여성	693,752	8,235	8,738	23,414	35,186	64,870	152,368	192,789	208,152
(비율)	(100)	(1.2)	(1.3)	(3.4)	(5.1)	(9.4)	(22.0)	(27.8)	(30.0)

< 당뇨망막병증으로 발생한 안구 내 출혈이 동반된 안저 >

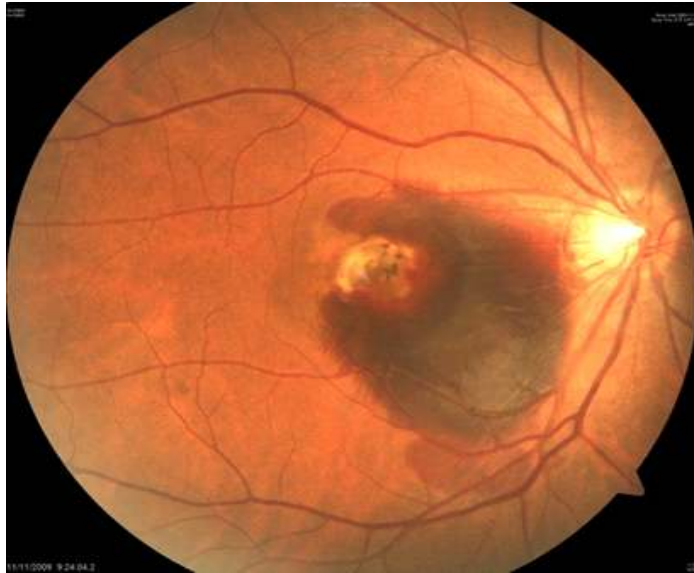

< 연령과 연관된 황반변성으로 황반부 출혈이 발생한 안저 >

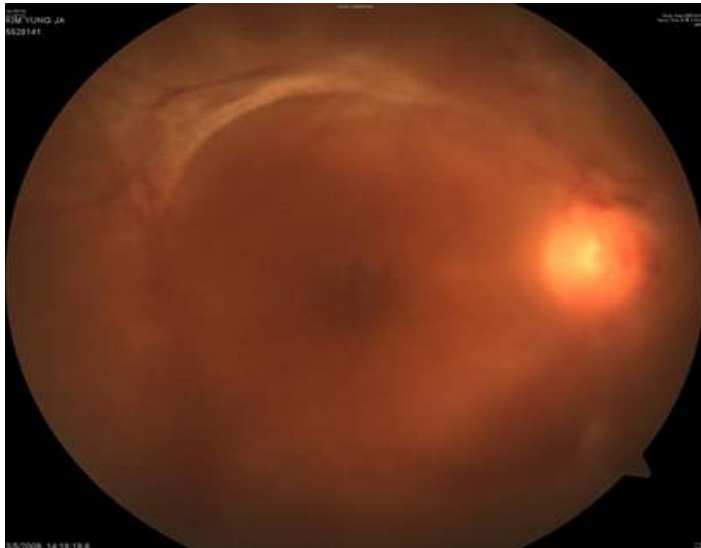

1. '망막(맥락막, 유리체)' 건강보험 성별/연령대별 진료실인원 현황

(단위: 명)

구분	2010년	2011년	2012년	2013년	2014년	2015년	
계	전체	832,956	957,884	1,030,095	1,114,068	1,174,890	1,250,866
	남성	376,185	425,453	456,073	490,074	518,332	557,114
	여성	456,771	532,431	574,022	623,994	656,558	693,752
9세 이하	계	13,739	13,702	14,037	14,673	16,171	17,892
	남성	7,500	7,441	7,465	7,837	8,798	9,657
	여성	6,239	6,261	6,572	6,836	7,373	8,235
10대	계	14,474	16,005	16,180	17,542	18,219	19,843
	남성	8,788	9,549	9,456	9,902	10,349	11,105
	여성	5,686	6,456	6,724	7,640	7,870	8,738
20대	계	33,897	37,652	38,717	40,539	43,374	44,151
	남성	14,829	16,900	17,934	18,613	20,110	20,737
	여성	19,068	20,752	20,783	21,926	23,264	23,414
30대	계	49,029	55,149	56,338	57,452	63,181	66,162
	남성	24,056	26,076	26,493	27,153	29,516	30,976
	여성	24,973	29,073	29,845	30,299	33,665	35,186
40대	계	96,712	108,259	113,571	117,954	127,070	134,920
	남성	53,397	57,884	59,898	61,527	65,559	70,050
	여성	43,315	50,375	53,673	56,427	61,511	64,870
50대	계	192,384	225,749	240,177	253,370	270,087	278,594
	남성	88,738	101,789	108,479	113,802	120,720	126,226
	여성	103,646	123,960	131,698	139,568	149,367	152,368
60대	계	239,684	266,953	281,147	301,303	317,887	344,521
	남성	103,641	114,668	121,327	130,277	138,578	151,732
	여성	136,043	152,285	159,820	171,026	179,309	192,789
70대 이상	계	193,037	234,415	269,928	311,235	318,901	344,783
	남성	75,236	91,146	105,021	120,963	124,702	136,631
	여성	117,801	143,269	164,907	190,272	194,199	208,152

주 1) 수진기준(실제 진료받은 일자기준), 주상병 기준(부상병 제외), 한의분류 및 약국제외

2015년은 2016년 6월 청구분까지 반영하며, 미청구분 자료 있을 수 있음.

2) 건강보험 급여실적(의료급여 제외)이며, 비급여는 제외)

3) 진단명이 확정되지 않은 상태에서의 호소, 증세 등에 따라 1차진단명을 부여하고 청구한 내역중 주진단명 기준으로 발제한 것이므로 최종 확정 된 질병과는 다를 수 있음

2. '망막(맥락막, 유리체)' 건강보험 성/연령대별 인구 10만 명 당 진료인원 현황

(단위: 명)

구 분		2010년	2011년	2012년	2013년	2014년	2015년
계	전체	1,703	1,943	2,074	2,229	2,335	2,477
	남성	1,526	1,713	1,825	1,949	2,049	2,195
	여성	1,883	2,176	2,326	2,511	2,624	2,763
9세 이하	계	295	298	306	322	357	394
	남성	311	313	315	333	377	413
	여성	278	282	296	310	335	373
10대	계	223	251	262	293	316	361
	남성	257	284	291	315	343	388
	여성	186	214	230	269	286	333
20대	계	492	556	579	608	645	651
	남성	414	478	512	531	566	577
	여성	577	641	652	694	733	734
30대	계	587	667	688	712	799	850
	남성	561	614	631	655	726	772
	여성	616	723	747	772	876	932
40대	계	1,130	1,257	1,315	1,348	1,445	1,545
	남성	1,220	1,313	1,356	1,378	1,461	1,573
	여성	1,036	1,198	1,271	1,316	1,427	1,516
50대	계	2,828	3,104	3,177	3,245	3,366	3,425
	남성	2,609	2,800	2,867	2,908	3,003	3,096
	여성	3,047	3,407	3,488	3,583	3,731	3,755
60대	계	7,530	7,854	7,657	7,814	7,889	8,317
	남성	5,414	5,917	6,050	6,253	6,279	6,393
	여성	6,598	7,332	7,482	7,736	7,710	7,692
70대 이상	계	6,064	6,897	7,352	8,072	7,915	8,323
	남성	6,055	6,822	7,203	7,867	7,728	8,193
	여성	6,070	6,946	7,449	8,207	8,039	8,411

주 1) 수진기준(실제 진료받은 일자기준), 주상병 기준(부상병 제외), 한의분류 및 약국제외
2015년은 2016년 6월 청구분까지 반영하며, 미청구분 자료 있을 수 있음.

2) 건강보험 급여실적(의료급여 제외)이며, 비급여는 제외)

3) 진단명이 확정되지 않은 상태에서의 호소, 증세 등에 따라 1차진단명을 부여하고 청구한 내역중 주진단명 기준으로 발제한 것이므로 최종 확정 된 질병과는 다를 수 있음

3. '망막(맥락막, 유리체)' 건강보험 성/연령대별 진료비 현황

(단위: 백만 원)

구 분		2010년	2011년	2012년	2013년	2014년	2015년
계	전체	199,846	217,630	226,191	247,588	269,967	347,594
	남성	100,032	106,676	110,841	121,932	133,651	175,223
	여성	99,815	110,954	115,350	125,656	136,316	172,371
9세 이하	계	1,084	1,034	1,088	1,304	1,354	1,502
	남성	603	552	600	710	714	808
	여성	480	481	488	594	641	694
10대	계	2,150	2,193	2,200	2,312	2,428	2,764
	남성	1,480	1,488	1,498	1,482	1,579	1,792
	여성	670	705	702	830	849	973
20대	계	4,935	5,453	5,959	5,932	6,501	7,436
	남성	2,432	2,642	3,060	2,908	3,381	3,835
	여성	2,503	2,811	2,899	3,024	3,119	3,601
30대	계	8,053	8,671	9,006	9,251	10,180	12,180
	남성	4,560	4,632	4,877	5,026	5,501	6,607
	여성	3,493	4,039	4,129	4,224	4,680	5,572
40대	계	18,859	20,134	20,589	21,433	23,612	29,599
	남성	11,115	11,808	11,926	12,263	13,644	17,214
	여성	7,745	8,325	8,664	9,170	9,969	12,386
50대	계	43,227	47,448	49,100	51,575	56,272	69,911
	남성	22,534	24,364	25,325	26,673	28,582	36,768
	여성	20,693	23,084	23,775	24,902	27,689	33,144
60대	계	62,078	65,732	65,513	70,499	77,503	101,350
	남성	30,238	31,460	31,388	34,335	38,267	50,729
	여성	31,840	34,272	34,125	36,165	39,236	50,620
70대 이상	계	59,462	66,966	72,736	85,281	92,117	122,852
	남성	27,070	29,729	32,168	38,534	41,983	57,470
	여성	32,392	37,237	40,568	46,747	50,134	65,382

주 1) 수진기준(실제 진료받은 일자기준), 주상병 기준(부상병 제외), 한의분류 제외, 진료비는 약국포함이며,
2015년은 2016년 6월 청구분까지 반영하며, 미청구분 자료 있을 수 있음.

2) 건강보험 급여실적(의료급여 제외)이며, 비급여는 제외)

3) 진단명이 확정되지 않은 상태에서의 호소, 증세 등에 따라 1차진단명을 부여하고 청구한 내역중 주진단명 기준으로 발제한 것이므로 최종 확정 된 질병과는 다를 수 있음

4) 반올림 관계로 총합과 내용의 합이 다를 수 있음

4. '망막(맥락막, 유리체)' 건강보험 성/연령대별 진료 1인당 진료비 현황

(단위: 원)

구 분		2010년	2011년	2012년	2013년	2014년	2015년
계	전체	239,924	227,199	219,583	222,237	229,780	277,883
	남성	265,910	250,735	243,034	248,803	257,847	314,519
	여성	218,523	208,391	200,950	201,373	207,622	248,462
9세 이하	계	78,870	75,446	77,498	88,886	83,757	83,974
	남성	80,430	74,228	80,399	90,604	81,144	83,701
	여성	76,995	76,894	74,203	86,917	86,875	84,294
10대	계	148,524	137,011	135,968	131,825	133,274	139,305
	남성	168,376	155,849	158,420	149,706	152,575	161,334
	여성	117,842	109,149	104,394	108,650	107,893	111,307
20대	계	145,581	144,836	153,899	146,337	149,872	168,430
	남성	164,013	156,360	170,615	156,254	168,136	184,952
	여성	131,247	135,451	139,475	137,919	134,084	153,797
30대	계	164,251	157,224	159,861	161,016	161,130	184,087
	남성	189,571	177,625	184,077	185,109	186,367	213,301
	여성	139,860	138,927	138,364	139,426	139,003	158,369
40대	계	195,003	185,976	181,289	181,705	185,823	219,385
	남성	208,151	203,998	199,098	199,316	208,111	245,734
	여성	178,796	165,268	161,414	162,504	162,068	190,930
50대	계	224,689	210,180	204,434	203,554	208,346	250,943
	남성	253,934	239,357	233,457	234,380	236,765	291,283
	여성	199,651	186,220	180,529	178,420	185,377	217,524
60대	계	258,998	246,230	233,019	233,982	243,806	294,176
	남성	291,757	274,359	258,704	263,551	276,139	334,336
	여성	234,042	225,050	213,521	211,457	218,817	262,568
70대 이상	계	308,033	285,672	269,466	274,008	288,857	356,316
	남성	359,801	326,169	306,301	318,561	336,667	420,622
	여성	274,970	259,908	246,008	245,684	258,156	314,105

주 1) 수진기준(실제 진료 받은 일자기준), 주상병 기준(부상병 제외), 한의분류 제외, 진료 1인당 진료비는 약국포함이며, 2015년은 2016년 6월 청구분까지 반영하며, 미청구분 자료 있을 수 있음.

2) 건강보험 급여실적(의료급여 제외)이며, 비급여는 제외)

3) 진단명이 확정되지 않은 상태에서의 호소, 증세 등에 따라 1차진단명을 부여하고 청구한 내역중 주진단명 기준으로 발체한 것이므로 최종 확정 된 질병과는 다를 수 있음